

RONA

**PLANIFIEZ
LA CUISINE
DE VOS RÊVES**

DE L'INSPIRATION À L'INSTALLATION

PLANIFIEZ LA RÉNOVATION DE VOTRE CUISINE

À première vue, la rénovation de la cuisine semble être un projet complexe. Détrompez-vous ! Une bonne planification vous permettra d'entreprendre convenablement vos travaux. Il faut principalement cerner vos besoins, vous inspirer des différents modèles de cuisine offerts, établir un budget et trouver votre professionnel de confiance.

INFORMATION CLIENT

Nom

Adresse

Numéro de téléphone

Adresse courriel

1 REMPLISSEZ CE GUIDE

2 CHOISIR UNE OPTION D'ACHAT ET DE PLANIFICATION

- **CAISSONS EN STOCK EN MAGASIN**
- Achat sur place ou en ligne
 - Ramassage en magasin et livraison à domicile

- **CUISINE SUR MESURE**
- Consultez nos experts en magasin
 - Demandez une soumission en ligne
 - Prenez rendez-vous pour une consultation

- **SERVICE DE PLANIFICATION**
- En magasin
 - En ligne

Nos professionnels pourront vous présenter notre grande sélection de caissons de cuisine en commande spéciale

3 ON INSTALLE POUR VOUS



- Entrepreneurs certifiés
- Travail garanti
- Possibilité de crédit

DEMANDEZ UNE SOUMISSION : **1 855 RONA-123** • [RONA.CA/INSTALLATION](https://rona.ca/installation)

FORMES ET CIRCULATION

LINÉAIRES
AVEC OU SANS ILOT

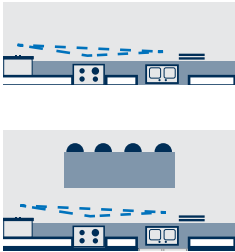

EN «L»
AVEC OU SANS ILOT

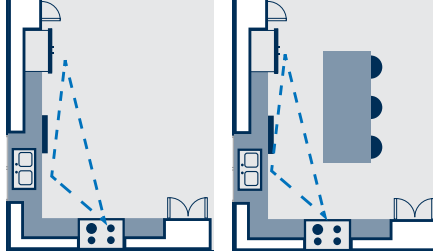

EN «U»
AVEC OU SANS ILOT

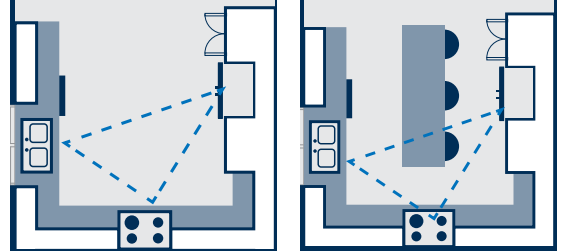

LAISSEZ-VOUS INSPIRER ET CHOISISSEZ VOTRE STYLE

CONTEMPORAIN



Un style minimaliste et épuré. Moderne et fonctionnelle, une cuisine contemporaine reste distinguée tout en en se montrant accueillante. L'abondance de lumière et l'usage de matériaux de qualité contribuent à rendre le tout prestigieux et inspirant.

URBAIN



Un cachet chaleureux teinté d'une dimension pratique qui correspond parfaitement à un mode de vie actif. Les matériaux nobles comme le bois et le granite instaurent une atmosphère authentique, vivante et prospère. Les moulures et autres finitions viennent compléter le tout à merveille.

FAMILIAL



La solution idéale pour une cuisine vivante et accessible. En utilisant des caissons préassemblés ou des comptoirs en stratifié, il est facile d'obtenir un résultat économique qui n'en demeure pas moins simple et charmant.

LES BONNES QUESTIONS À SE POSER

S'agit-il d'une rénovation ou d'une construction neuve? Rénovation Construction neuve

Quelle est l'année de construction? _____

Combien de personnes habitent la maison? _____ Combien de personnes cuisinent? _____

Avez-vous déjà réalisé des projets de rénovation? Oui Non

Souhaiteriez-vous modifier la disposition de votre cuisine pour la rendre plus fonctionnelle? Oui Non

Quels éléments de votre cuisine prévoyez-vous modifier?

- Armoires Comptoirs Plancher Peinture Rangement Évier
 Robinet Dossieret Hotte Luminaires Autre _____

Prévoyez-vous déplacer un ou plusieurs des éléments suivants si cet ajout rend votre cuisine plus fonctionnelle?

- Murs Plomberie/drains Portes Fenêtres Prises électriques Hotte

Qu'aimez-vous le plus et le moins dans votre cuisine actuelle? (2 réponses)

Quels seraient les éléments essentiels de votre nouvelle cuisine?

- Armoires de garde-manger Armoires pour casseroles et poêle Armoires en quinconce Diviseurs à ustensiles
 Éclairage d'accentuation Éclairage sous-armoire Étagères en verre Étagères ouvertes
 Évier avec tablier Hotte décorative Îlot avec sièges Tiroirs à ustensiles
 Moulures Portes en verre Panneaux latéraux de finition Panneaux pour réfrigérateur
 Rangement épices coulissant Séparateur pour plateaux Séparateur pour assiettes

Quelle est la date à laquelle vous aimeriez avoir complété votre projet? _____

PRÉVOIR SON BUDGET

Saviez-vous que les dépenses nécessaires pour rénover votre cuisine pourrait représenter environ 10 % de la valeur marchande de votre maison? Si votre budget est plus limité, nous avons une large sélection d'armoires préassemblées en magasin. Elles sont plus abordables que les armoires sur mesure et leur qualité est aussi intéressante.

VOTRE BUDGET: \$

Nous avons un très bon programme de financement. Est-ce que cela vous intéresse? Oui Non

Avez-vous la carte de crédit RONAvantages? Oui Non

CALENDRIER DES TRAVAUX POUR UNE CUISINE SUR MESURE

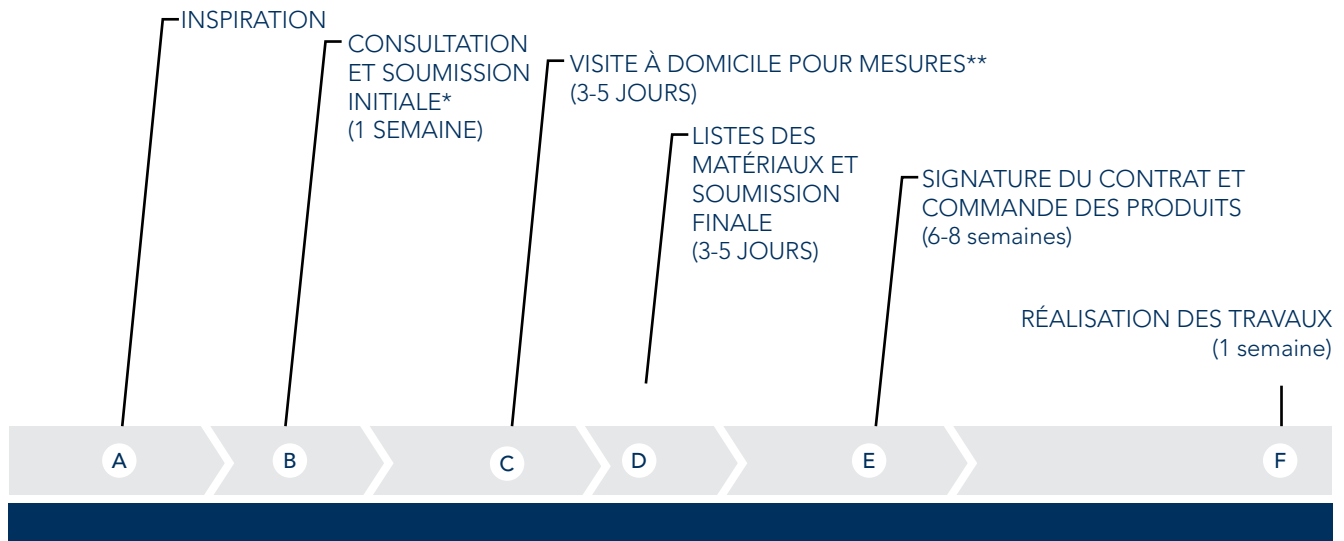

À QUOI S'ATTENDRE

- 1- Nous vous suggérons d'avoir une confirmation de date de livraison avant de débiter la démolition ou la rénovation de votre cuisine. À la livraison, veuillez inspecter vos caissons car les pièces manquantes ou endommagées peuvent retarder l'installation.
- 2- Si vous avez choisi le service d'installation complet, assurez-vous de vider vos anciens tiroirs et armoires avant que les installateurs soient sur place. Retirez tout ce qui est accroché au mur et dégagez bien vos comptoirs.
- 3- Pendant l'installation, si les installateurs rencontrent un problème préexistant ou caché pouvant porter atteinte à l'intégrité de votre projet, ils informeront immédiatement le magasin et vous-même et décideront si la situation doit être résolue avant de procéder à votre projet. Nous vous proposerons des solutions, dépendamment du problème. Si des frais supplémentaires s'appliquent, vous pourrez faire un choix éclairé avant de poursuivre les travaux.
- 4- Dépendamment du comptoir choisi, attendez-vous à ne pas avoir d'évier pendant quelques jours. Un délai peut avoir lieu entre l'installation de vos caissons et la préparation, la livraison et l'installation de votre comptoir. Vous pouvez demander à votre installateur d'installer un comptoir et un évier temporaire, prenant naturellement en compte les frais supplémentaires qui s'y rattachent.
- 5- Bien que vos installateurs fassent tous les efforts possibles pour contenir la poussière dans l'aire de travail, celle-ci risque de s'étendre dans les autres pièces de votre maison. Nous nous excusons pour cet inconvénient et nous vous garantissons que votre nouvelle cuisine vous fera oublier tous ces petits tracas!
- 6- Pendant que votre cuisine est inutilisable, il vous faudra un endroit temporaire pour préparer vos repas. Pensez à déplacer votre micro-ondes, four, réfrigérateur et vos petits électroménagers dans une autre pièce ou trouvez une façon temporaire de préparer vos repas.
- 7- Pour des raisons de sécurité, veuillez garder les enfants et les animaux à l'écart de l'aire de travail.
- 8- Lorsque votre installation sera complétée, les installateurs effectueront une inspection finale avec vous afin de s'assurer que les résultats répondent à vos attentes.

Merci de nous avoir choisi!

*En cas de besoin

**Si le service d'installation est un besoin. Cela assure les bonnes mesures de votre plan.

CHOIX DES ARMOIRES

CARACTÉRISTIQUES	1 ^{ER} CHOIX	2 ^E CHOIX
Emplacement Périmètre, îlot, armoires du haut, armoires du bas (agencement deux tons)		
Modèle de portes Veuillez indiquer le nom du modèle fourni par le fabricant		
Matériel	<input type="checkbox"/> Mélamine <input type="checkbox"/> Laminé <input type="checkbox"/> Acrylique <input type="checkbox"/> Thermoplastique <input type="checkbox"/> Polyester <input type="checkbox"/> Bois <input type="checkbox"/> Autre _____	<input type="checkbox"/> Mélamine <input type="checkbox"/> Laminé <input type="checkbox"/> Acrylique <input type="checkbox"/> Thermoplastique <input type="checkbox"/> Polyester <input type="checkbox"/> Bois <input type="checkbox"/> Autre _____
Teinte/ finition		
Tiroirs Cocher tout ce qui s'applique	<input type="checkbox"/> Façades de tiroirs profilées <input type="checkbox"/> Fermeture en douceur <input type="checkbox"/> Tiroirs en bois <input type="checkbox"/> Tiroirs en mélamine <input type="checkbox"/> Tiroirs en métal	
Hauteur du plafond	Hauteur de pose Cocher tout ce qui s'applique	<input type="checkbox"/> 84 po <input type="checkbox"/> 87 po <input type="checkbox"/> 90 po <input type="checkbox"/> 93 po <input type="checkbox"/> 94½ po <input type="checkbox"/> 96 po <input type="checkbox"/> Autre _____
Moulure de tête Nom du modèle ou s.o.		Autre À des fins de superposition
Retombée de plafond Nom du modèle ou s.o.		
Cache-lumière Nom du modèle ou s.o.		
Moulure inférieure Pour îlot/péninsule ou s.o.		

CHOIX DE COMPTOIR

Matériaux	<input type="checkbox"/> Quartz <input type="checkbox"/> Granite <input type="checkbox"/> Surface solide (Corian) <input type="checkbox"/> Bois <input type="checkbox"/> Laminé <input type="checkbox"/> Autre _____		
Teinte		Type de bordure	

CHOIX D'ÉVIER

Détail	<input type="checkbox"/> Unique <input type="checkbox"/> Double <input type="checkbox"/> Encastré <input type="checkbox"/> Sous plan <input type="checkbox"/> Tablier <input type="checkbox"/> Autre _____
---------------	--

PRENDRE LES MESURES DE VOTRE CUISINE

Des mesures sont requises lors de votre consultation avec le designer. Veuillez fournir des informations aussi exactes que possible pour nous permettre de concevoir votre plan d'aménagement. Les mesures doivent être indiquées en pouces.

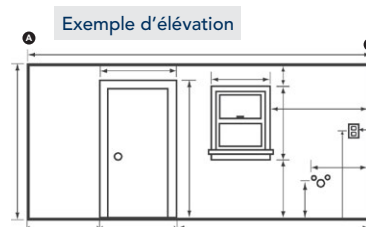

VUE EN ÉLÉVATION DES PORTES

Notez les mesures des portes et indiquez-en l'emplacement sur le plan d'étage. Indiquez la largeur de la porte, de l'extrémité extérieure de la moulure à l'extrémité extérieure de la moulure opposée.

PORTE	L X H	
A		
B		
C		
D		

VUE EN ÉLÉVATION DES FENÊTRES

Notez les mesures des fenêtres et indiquez-en l'emplacement sur le plan d'étage. Indiquez la largeur de la fenêtre, de l'extrémité extérieure de la moulure à l'extrémité extérieure de la moulure opposée.

FENÊTRE	Distance du plancher à la moulure	L X H	
A			
B			
C			
D			

HAUTEUR DES MURS ET DES CLOISONS

Notez la hauteur des murs et des cloisons (du plancher au plafond). Indiquez l'emplacement des cloisons sur le plan d'étage.

Mesures du plafond et des cloisons	
Hauteur du plafond : _____	Hauteur du plancher à la cloison : _____
Cloison A	L : x P : x H :
Cloison B	L : x P : x H :
Cloison C	L : x P : x H :

HAUTEUR DU COMPTOIR

Notez la hauteur du comptoir, du plancher au dessus de comptoir, puis du plancher à l'extrémité supérieure du dossier.

COMPTOIR	Mesures
Du plancher au-dessus de comptoir	H :
Du plancher à l'extrémité supérieure du dossier	H :

ÉLECTROMÉNAGERS – CES MESURES SONT REQUISES LORS DE LA CONSULTATION AVEC LE DESIGNER.

ÉLECTROMÉNAGER	DIMENSIONS	DÉTAIL	NO. DE MODÈLE
RÉFRIGÉRATEUR	L : x P : x H :	<input type="checkbox"/> Gauche <input type="checkbox"/> Droite <input type="checkbox"/> Côte-à-côte <input type="checkbox"/> Portes françaises <input type="checkbox"/> Congélateur supérieur <input type="checkbox"/> Congélateur inférieur	
LAVE-VAISSELLE	L : x P : x H :	<input type="checkbox"/> Portatif <input type="checkbox"/> Encastré	
MICRO-ONDES	L : x P : x H :	<input type="checkbox"/> Armoire <input type="checkbox"/> Comptoir <input type="checkbox"/> Encastré	
ÉVIER	L : x P : x H :	<input type="checkbox"/> Simple <input type="checkbox"/> Double <input type="checkbox"/> Autre _____	
FOUR	L : x P : x H :		
TABLE DE CUISSON CUISINIÈRE	L : x P : x H :	<input type="checkbox"/> Gaz <input type="checkbox"/> Électrique <input type="checkbox"/> Intégré (slide-in)	
HOTTE	L : x P : x H :		
CELLIER	L : x P : x H :		
AUTRE	L : x P : x H :		

EXEMPLE DE CROQUIS D'ARMOIRES ET DE COMPTOIR DE CUISINE dessinez un plan d'étage de la pièce.

- Dessinez le plan de la cuisine en y indiquant les armoires, le comptoir, les portes, les fenêtres, les bouches de chauffage, etc.
- Mesurez tout d'abord le mur de la fenêtre devant l'évier.
- Commencez par le coin du mur et mesurez la distance (en pouces) jusqu'au bord de la fenêtre (moulure comprise).
- Indiquez l'emplacement de l'évier, du rangement ouvert sous l'évier, de la cuisinière et des appareils encastrables, de la table de cuisson, du réfrigérateur, du lave-vaisselle et de la hotte.
- Indiquez l'emplacement des interrupteurs et des prises électriques.
- Mesurez la distance entre le mur et le milieu de l'évier.
- Mesurez les portes et les fenêtres, de l'extrémité extérieure de la moulure jusqu'à l'extrémité extérieure de la moulure opposée. Inscrivez les mesures dans les cases ci-dessus, comme indiqué.
- Indiquez les événements de plancher. Mesurez la distance entre le mur et chaque événement de plancher.
- Mesurez la distance entre le coin du mur et l'extrémité du comptoir dans les deux sens.
- Mesurez les autres comptoirs.
- Indiquez les sections du mur pouvant gêner la pose des comptoirs (retrait pour tuyaux dans les murs, murs arqués, cheminée, etc.).
- Mesurez la hauteur du comptoir: inscrivez les mesures dans les cases ci-dessus, comme indiqué.

Exemple de plan

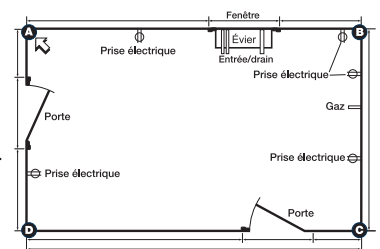

Échelle: 1 grand carré = 12 po 1 petit carré = 3 po

Une grande grille de dessin à double échelle. Les carrés les plus grands mesurent 12 pouces, tandis que les carrés les plus petits mesurent 3 pouces. Cette grille est destinée à permettre à l'utilisateur de dessiner et de mesurer précisément le plan de sa cuisine.

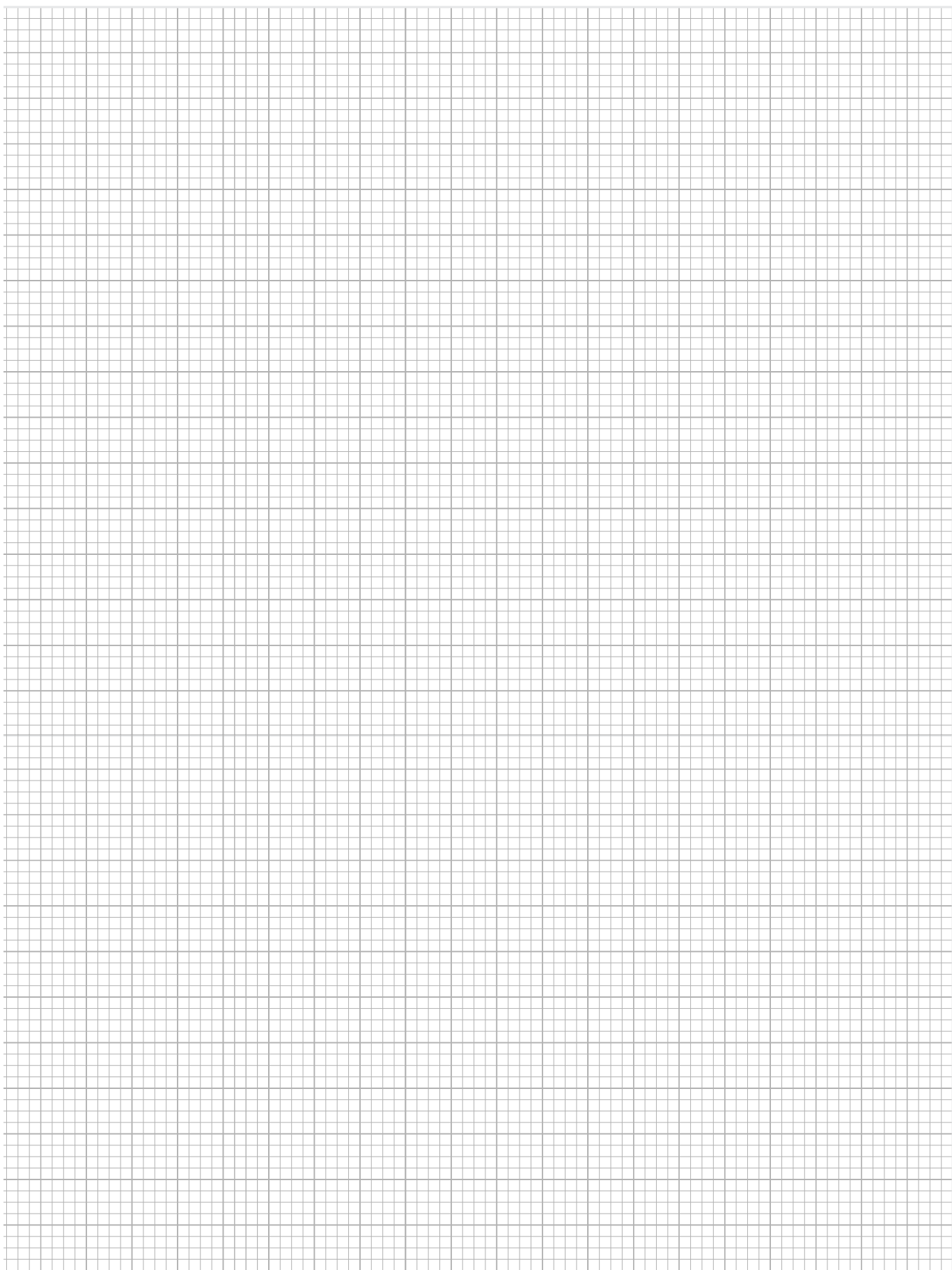

LES PRINCIPALES ÉTAPES POUR MENER À BIEN VOTRE PROJET

1



Remplissez le guide de planification et prenez rendez-vous en magasin (prévoir +/- 2 h)

2



Consultez nos experts et recevez la proposition avec les détails du projet et les rendus 3D

3



Laissez-nous faire le travail pour vous

PROJET
CLÉ EN MAIN



ON INSTALLE

ENTREPRENEURS CERTIFIÉS.
TRAVAIL GARANTI.

1 855 RONA-123 | RONA.CA/INSTALLATION
RBQ 8007-1434-00

POSSIBILITÉ
DE CRÉDIT

POSSIBILITÉ DE CRÉDIT
ronavantages.ca



Accord **D**
Desjardins

PROGRAMME DE CRÉDIT RONA VANTAGES: Éligibilité sous réserve de l'approbation de la Fédération des caisses Desjardins du Québec. Le programme de crédit et financement est accessible par l'entremise d'une carte de crédit RONA, RONA Visa Desjardins et toutes autres cartes de crédit émises par la Fédération (« la carte »). D'autres conditions peuvent s'appliquer. Référez-vous au contrat de crédit variable de la carte. Modalités et conditions en magasin ou sur www.ronavantages.ca